

Fahrbahn- und Radwegsanierung L 110, Ortsdurchfahrt Ellerhoop , Kreis Pinneberg



Informations- und Verkehrsbesprechung

14. Juni 2018, 19:00 Uhr



Agenda

- **Vorgesehene Bauabschnitte (BA)**
 - vorgesehene Bauabschnitte - Überblick
 - Bauabschnitt 3.1 bis 3.4
- **Vorgesehene Bauzeit**
- **Geplante Umleitungen**
- **Geplante Baustellensicherung**
- **Öffentlicher Personennahverkehr (ÖPNV)**



Vorgesehene Bauabschnitte – Überblick



Bauabschnitt 3.1: Beginn OD Ellerhoop bzw. Anschluss an Kreuzung „Oha“ bis Alter Schulweg

Bauabschnitt 3.2: Alter Schulweg bis Thiensener Weg

Bauabschnitt 3.3: Thiensener Weg bis Dorfstraße

Bauabschnitt 3.4: Dorfstraße bis inkl. der Einmündung L110 / L195 und der L195 bis über die Einmündung Schulsteig



Vorgesehene Bauabschnitte

BA 3.1 Kreuzung Oha bis Alter Schulweg (voraussichtlich in 2019)

- Baulänge: ca. 650 m
- Erneuerung der Asphaltbinder- und -deckschicht in voller Breite
- Radwegsanierung in Asphaltbauweise

BA 3.2 Alter Schulweg bis Thiensener Weg (voraussichtlich in 2019)

- Baulänge: ca. 350 m
- Erneuerung der Asphaltbinder- und -deckschicht in voller Breite
- Radwegsanierung in Asphaltbauweise

BA 3.3 Thiensener Weg bis Dorfstraße (in 2018)

- Baulänge: ca. 270 m
- Erneuerung der Asphaltbinder- und -deckschicht in voller Breite

BA 3.4 Dorfstraße bis Einmündung Barmst. Str. / Hemd. Weg (in 2018)

- Baulänge: 230 m + 160 m (auf der L 195)
- Erneuerung der Asphaltbinder- und -deckschicht in voller Breite

Radwegsanierung in den Bauabschnitte 3.3 und 3.4 (in 2018)

- Sanierung der Deckschicht des Radweges in Asphaltbauweis vom Thiensener Weg bis Hemdinger Weg (L 195)

Ausnahme : zwischen Bushaltestelle und Dorfstraße in wassergebundener Bauweise



Vorgesehene Bauzeit

Voraussichtliche Bauzeit 2018:

10. September 2018 bis 19. Oktober 2018 (ca. 6 Wochen)

BA 3.3

(Thiensener Weg bis Dorfstraße)

ca. 3 Wochen

10. September bis 30. September

BA 3.4

(Dorfstraße bis inkl.

Einmündung L 110(Barmstedter Str)/L 195 (Hemdinger Weg)
und der L 195 bis über die Einmündung Schulsteig)

ca. 3 Wochen

01.Oktober bis 19. Oktober



Geplante Baustellensicherung BA 3.3

vom 10. September 2018 bis 30. September 2018

Detail 1
Barmstedter Straße / Dorfstraße
ohne Maßstab

Detail 2
Barmstedter Straße / Thiensener Weg
ohne Maßstab

Detail 1
Barmstedter Straße / Dorfstraße
ohne Maßstab

Detail 2
Barmstedter Straße / Thiensener Weg
ohne Maßstab

Zeichenerklärung

Abschnitt 50 (3.3. BA)
 Umleitung Radverkehr

Zeitraum BA 3.3
 (Fahrbahnsanierung)
 vom 10.09.2018 bis 30.09.2018

Anmerkung:
Für die großräumige Umleitung siehe Lageplan Verkehrsumleitungsplan - Baubereich 3-

Hinweis:
Grundstücksfahrten und -zugänge sind im Bereich der Baumaßnahme gegen unbeabsichtigtes Betreten und Befahren der Baustelle mit Absperrmaßnahmen zu sichern.

Nr.	Art der Änderung	Datum	Zeichen
1	2	3	4

Ingenieurgesellschaft Reese + Wulff GmbH
 Beratende Ingenieure VBI
 Verkehrsanlagen * Wasserwirtschaft * Stadtplanung * Landschaftsarchitektur
 Kun-Wilgenen-Str. 15 25337 Elmshorn Tel. 04121-46915-0 Fax 04121-46915-14
 info@ig-reese-wulff.de www.ig-reese-wulff.de

Projekt Nr.: 110710 Anfrage: Blatt Nr.: 1 bearbeitet: F.v.S. gezeichnet: F.v.S. geprüft: Hesse Datum: 07.08.2018

Schleswig-Holstein Der echte Norden	LBV.SH Landesbetrieb Straßenbau und Verkehr Schleswig-Holstein	bearbeitet: Datum: _____ gezeichnet: Datum: _____ geprüft: Datum: _____
--	---	--

Ausführungsunterlage

Straße: L 110 an der Anschlussstelle Tornesch bis Eilerhoop - Abschnitte 050, 040 und 030 Nächster Ort: Eilerhoop von NK nach NK: Station von NK nach NK: Station Str.-Nr.:	Länge / Blatt-Nr.: 3 / 4 Baustellensicherungsplan - Baubereich 3.3 - Maßstab: ohne
PROJIS-Nr.:	
Verkehrskonzept L 110 an der Anschlussstelle Tornesch bis Eilerhoop - Abschnitte 050 -	
Bau-km: Aufgestellt: LSV-SH, Niederlassung Itzehoe Itzehoe, den _____	Zur Bauausführung freigegeben LSV-SH, Niederlassung Itzehoe Itzehoe, den _____
Geprüft / Genehmigt: LSV-SH, Niederlassung Itzehoe Itzehoe, den _____	



Geplante Baustellensicherung BA 3.4

vom 01. Oktober 2018 bis 19. Oktober 2018

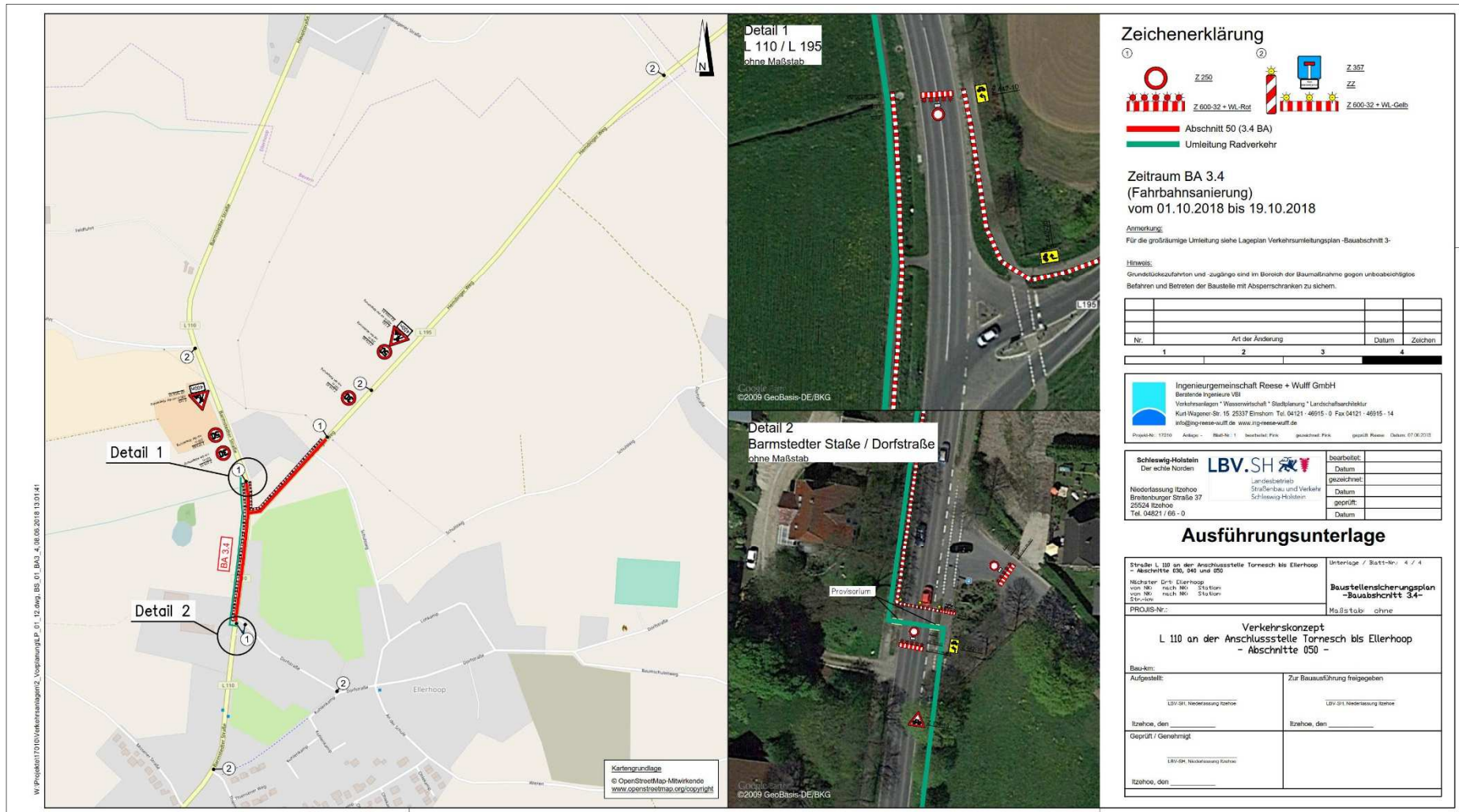

Öffentlicher Personennahverkehr

Verlegung der Haltestelle an der Barmstedter Straße

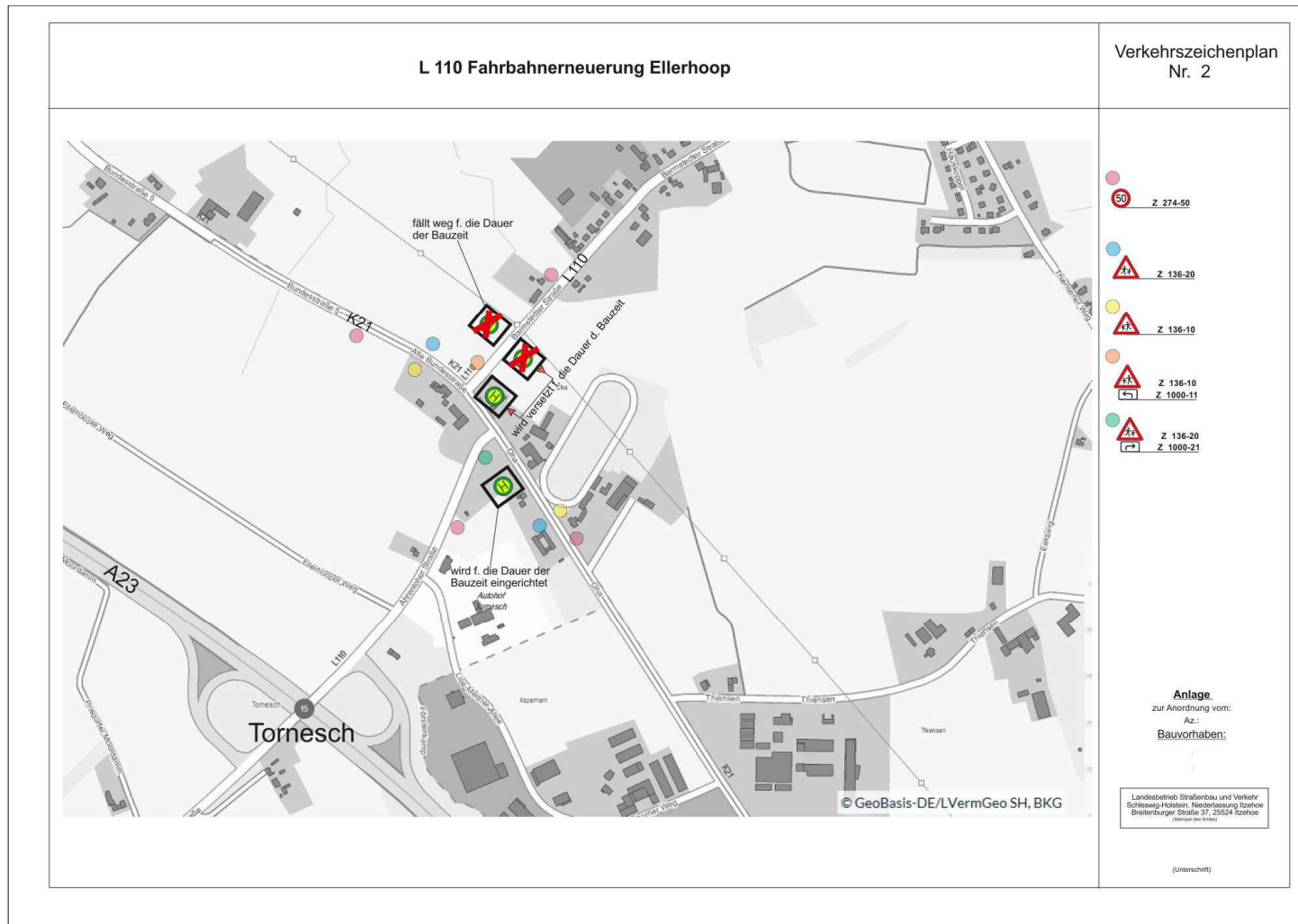

Vielen Dank für Ihre Aufmerksamkeit

**Für Anregungen und Fragen stehen wir
gerne zur Verfügung**

